

2022年度 新宿区立障害者福祉センター 手話講習会

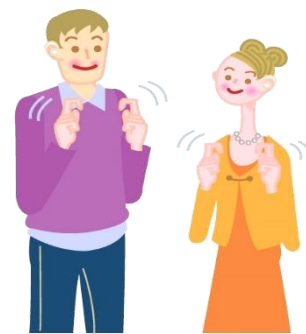

※2022年度は、欠員の募集のみとなります。募集人員は変更になる場合があります※

★夜クラス:毎週火曜日 19:00~21:00開講 期間5/10~3/7 全40回(予定)

○昼クラス:毎週木曜日 10:00~12:00開講 期間5/12~3/9 全40回(予定)

初級

◎初めて学ぶ方が対象です。

募集人員:昼クラス3名(定員を超えた申込の際は選考の上、抽選となります)

※夜クラス募集なし

中級

(日常会話)

◎初級終了程度で、日常会話の出来る方が対象です。

募集人員:夜クラス8名、昼クラス6名(受講には試験があります)

試験日時:(夜クラス)4月12日火曜日 19時~21時まで(予定)

(昼クラス)4月14日木曜日 10時~12時まで(予定)

上級

(実践技術の向上)

◎中級終了程度または学習歴2年以上の方が対象です。

募集人員:夜クラス4名、昼クラス8名(受講には試験があります)

試験日時:(夜クラス)4月19日火曜日 19時~21時まで(予定)

(昼クラス)4月21日木曜日 10時~12時まで(予定)

通訳

(応用技術)

◎上級終了程度または学習歴3年以上の方。

募集人員:夜クラス7名、昼クラス4名(受講には試験があります)

試験日時:(夜クラス)4月12日火曜日 19時~21時まで(予定)

(昼クラス)4月14日木曜日 10時~12時まで(予定)

応募条件:(全コース対象)

- ・新宿区内に在住・在勤・在学の15歳以上で年間を通して参加できる方。後日、在住・在勤・在学の証明書をご提示いただきます。(18歳未満の方は保護者の同意が必要です)
- ・テキスト代は2,000~3,000円程度がかかります。
- ・応募〆切は3/31(消印有効)です。
- ・募集期間は3/15~3/31です。
募集期間外の受付はいたしませんのでご注意ください。
- ・一度受講されますと、次年度以降の再受講申し込みが出来ませんのでお気を付けてください。(事故・病気等、特別な事情があると事務局が判断した場合を除く)
- ・新型コロナウイルス感染症の状況によっては、日程や内容、実施方法が変更になることがあります。
- ・往復ハガキの書き方は裏面をご参照下さい。

会場・問い合わせ先

新宿区立障害者福祉センター
住所:新宿区戸山1-22-2
電話:03-3232-3711
FAX:03-3232-3344

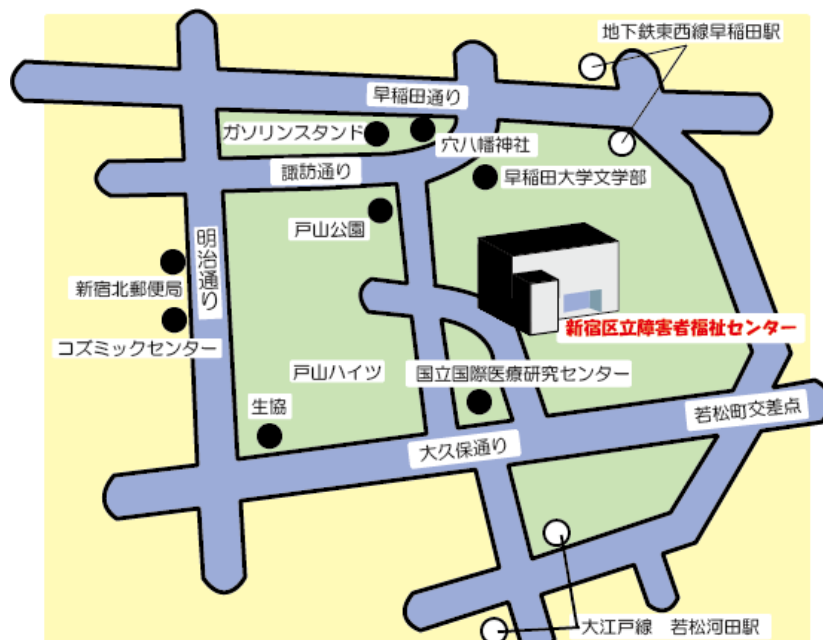

お申込み方法

往復はがきをご用意していただき、下記のようにご記入ください。

往信欄の1~7の必要事項をご記入下さい。

※往信欄と返信欄を間違えて記入し送られる方がいらっしゃいます。

はがきの記入漏れや書き間違いの無いようお願い致します。

記入内容に不備があった場合は選考対象外となる場合があります。ご了承ください。

※フリクションペンなど摩擦で消えるボールペンでの記入はしないで下さい。



※他区で通訳として活動、登録している方は受講対象外となります。



受講開始後に発覚した場合は、その時点で受講不可となります。

※上級・通訳コースに限り、1回限り再受講できる措置を取らせて頂くこともありますが、基本的には同じコースの再受講はできません。

※募集期間は3/15~3/31(当日消印有効)です。募集期間前後の受付はいたしませんのでご注意ください。

<書き方>

 63円 切手  往信	<input type="text" value="1"/> <input type="text" value="6"/> <input type="text" value="2"/> <input type="text" value="0"/> <input type="text" value="0"/> <input type="text" value="5"/> <input type="text" value="2"/>	 応募締切 3/31 消印有効
新宿区戸山 1-22-2 新宿区立障害者福祉センター <input type="text" value="手話講習会申込"/>	障害者センターで記入します。 何も記入しないでください。	

 63円 切手  返信	<input type="text"/> <input type="text"/> <input type="text"/> <input type="text"/> <input type="text"/> <input type="text"/> <input type="text"/> <input type="text"/> <input type="text"/> <input type="text"/>	<ol style="list-style-type: none">1)氏名(ふりがな)2)年齢3)電話番号4)〒・自宅住所5)勤務先や学校等の名称と住所 (新宿区在住で勤務先等無い方は「新宿区在住」と記入)6)希望コース(昼・夜も忘れずに)7)手話学習年数 (手話経験のない方は「なし」、手話講習を受けたことのある方は「××年、○○区手話講習会△△コース修了」等と記入)
---	---	--

応募締め切りは3月31日(消印有効)です。

記入漏れや書く面の間違いなどが無いかよくご確認の上、お申込み下さい。